WIAS CAD-Import

WEDDERHOFF
Informations.Technologie

Mit dem WIAS CAD-Import gehen wir einen weiteren Schritt Richtung effizientes Arbeiten. Sie gelangen spielend in nur wenigen Schritten zum Erfolg: Konstruktion erstellen, Stückliste generieren und exportieren, WIAS CAD-Import starten - fertig.

WIAS
enterprise

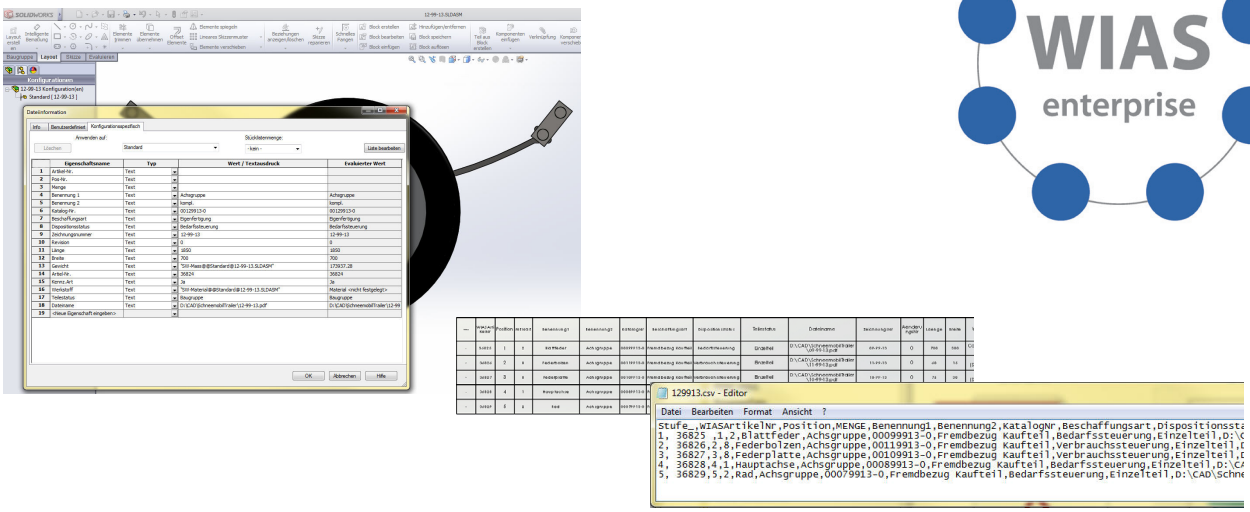

Der CAD-Import ermöglicht das Einlesen von Konstruktions-Daten/Stücklisten. Dadurch stehen in WIAS die eingelesenen Daten sofort zur weiteren Verarbeitung in der technischen Auftragsbearbeitung und Disposition zur Verfügung. Bei Wiederverwendung von Bauteilen als Standardartikel oder bei Neu- und Einmalkonstruktion, können Artikel wahlweise neu angelegt bzw. die Bauteile als Non-Standad-Artikel in WIAS weiter verarbeitet werden.

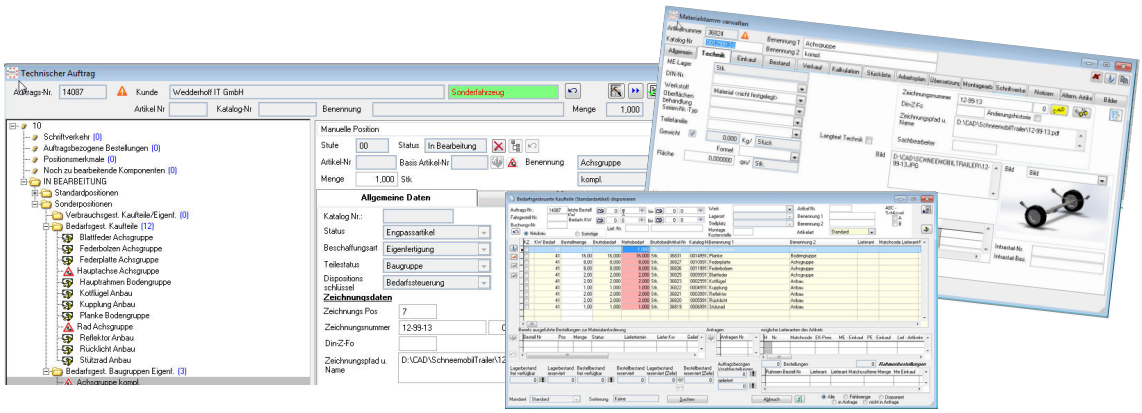

Funktionalitäten und Nutzen:

- Verwaltung von unterschiedlichen Stücklisten-Formaten
- Zusammenarbeit und Anpassung unterschiedlicher CAD-Systeme
- Einfache Datenübernahme der vorbereiteten Importdatei
- Vereinfachung/Automatisierung bei der Artikel-Neuanlage
- Eingelesene Daten stehen direkt zur weiteren Verarbeitung zur Verfügung
- CAD-relevante Felder sind in WIAS gesperrt

Wenn Sie sich für unsere Lösungen interessieren, sprechen Sie uns bitte an, oder besuchen Sie uns unter www.wias.de im Internet.

Hügelstr. 21 I 49497 Mettingen I Vertrieb: +49 (5452) 50562-300 I vertrieb@wias.de I www.wias.de